



ТЕХНИЧКА ШКОЛА - ЗАЈЕЧАР
Успех ученика на крају полугодишта шк. 2023/2024.г. (29.12.2023. г.)

Разред	Бр.уч. на поч.	Одељење	Број ученика	Позитиван успех										Недовољан успех										Неоцењени		Средња оцена	Изостанци							
				одличан		вр.добар		добар		довољан		Св. поз.		са 1		са 2		са 3		са 4		са 5 и више		Св. недовољ			Опр.	Просек опр.	Неопр	Просек неопр.	Укупно	Просек укупно		
				бр.	%	бр.	%	бр.	%	бр.	%	бр.	%	бр.	%	бр.	%	бр.	%	бр.	%	бр.	%	бр.	%									
	31	E11	30	1	3,33	11	36,67	6	20,00	0	0,00	18	60,00	6	20,00	1	3,33	3	10,00	0	0,00	1	3,33	11	36,67	1	3,33	3,36	1371	45,70	26	0,87	1397	46,57
	30	E12	28	1	3,57	7	25,00	9	32,14	0	0,00	17	60,71	7	25,00	3	10,71	1	3,57	0	0,00	0	0,00	11	39,29	0	0,00	3,20	1667	59,54	89	3,18	1756	62,71
	30	E13	30	1	3,33	12	40,00	3	10,00	0	0,00	16	53,33	4	13,33	2	6,67	2	6,67	1	3,33	3	10,00	12	40,00	2	6,67	3,31	1839	61,30	55	1,83	1894	63,13
	30	E14	30	11	36,67	16	53,33	2	6,67	0	0,00	29	96,67	0	0,00	0	0,00	1	3,33	0	0,00	0	0,00	1	3,33	0	0,00	4,27	1112	37,07	13	0,43	1125	37,50
	30	C11	27	3	11,11	14	51,85	4	14,81	0	0,00	21	77,78	3	11,11	1	3,70	0	0,00	0	0,00	0	0,00	4	14,81	2	7,41	3,71	1296	48,00	9	0,33	1305	48,33
	32	C12	28		0,00	4	14,29	8	28,57	1	3,57	13	46,43	4	14,29	2	7,14	3	10,71	2	7,14	6	21,43	17	60,71	0	0,00	2,69	1799	64,25	211	7,54	2010	71,79
Свега	183	6	173	17	9,83	64	36,99	32	18,50	1	0,58	114	65,82	24	13,87	9	5,20	10	5,78	3	1,73	10	5,78	56	32,37	5	2,89	3,42	9084	52,51	403	2,33	9487	54,84
Др	27	E21	29	5	17,24	5	17,24	6	20,69		0,00	16	55,17	1	3,45	3	10,34	3	10,34	4	13,79	2	6,90	13	44,83	0	0,00	3,22	1496	51,59	62	2,14	1558	53,72
	25	E22	24	0	0,00	4	16,67	11	45,83		0,00	15	62,50	0	0,00	2	8,33	3	12,50	2	8,33	0	0,00	7	29,17	2	8,33	2,96	1498	62,42	109	4,54	1607	66,96
	27	E23	27	0	0,00	5	18,52	3	11,11		0,00	8	29,63	5	18,52	4	14,81	0	0,00	4	14,81	5	18,52	18	66,67	6	22,22	2,66	1828	67,70	168	6,22	1996	73,93
	30	E24	30	16	53,33	9	30,00	0	0,00		0,00	25	83,33	3	10,00	1	3,33	1	3,33	0	0,00	0	0,00	5	16,67	0	0,00	4,24	1768	58,93	15	0,50	1783	59,43
	30	C21	29	0	0,00	8	27,59	12	41,38		0,00	20	68,97	7	24,14	0	0,00	0	0,00	0	0,00	1	3,45	8	27,59	1	3,45	3,16	1280	44,14	31	1,07	1311	45,21
	21	C22	21	0	0,00	1	4,76	5	23,81		0,00	6	28,57	2	9,52	8	38,10	2	9,52	0	0,00	1	4,76	13	61,90	2	9,52	2,78	1280	60,95	211	10,05	1491	71,00
Свега	160	6	160	21	13,13	32	20,00	37	23,13	0	0,00	90	56,25	18	11,25	18	11,25	9	5,63	10	6,25	9	5,63	64	40,00	11	6,88	3,17	9150	57,19	596	3,73	9746	60,91
Трећи	30	E31	29	0	0,00	15	51,72	13	44,83	0	0,00	28	96,55	0	0,00	0	0,00	0	0,00	0	0,00	0	0,00	1	3,45	3,50	1538	53,03	45	1,55	1583	54,59		
	26	E32	26	1	3,85	7	26,92	10	38,46	1	3,85	19	73,08	5	19,23	1	3,85	0	0,00	0	0,00	0	0,00	6	23,08	1	3,85	3,29	1735	66,73	117	4,50	1852	71,23
	23	E33	25	0	0,00	7	28,00	11	44,00	0	0,00	18	72,00	3	12,00	1	4,00	0	0,00	0	0,00	1	4,00	5	20,00	2	8,00	3,36	1181	47,24	39	1,56	1220	48,80
	28	E34	28	14	50,00	7	25,00	2	7,14	0	0,00	23	82,14	3	10,71	1	3,57	1	3,57	0	0,00	0	0,00	5	17,86	0	0,00	4,20	1263	45,11	34	1,21	1297	46,32
	28	C31	28	3	10,71	10	35,71	5	17,86		0,00	18	64,29	3	10,71	2	7,14	0	0,00	3	10,71	1	3,57	9	32,14	1	3,57	3,38	2354	84,07	42	1,50	2396	85,57
	19	C32	19	0	0,00	2	10,53	7	36,84	0	0,00	9	47,37	2	10,53	2	10,53	2	10,53	0	0,00	1	5,26	7	36,84	3	15,79	2,92	2183	114,89	70	3,68	2253	118,58
Свега	154	6	155	18	11,61	48	30,97	48	30,97	1	0,65	115	74,19	16	10,32	7	4,52	3	1,94	3	1,94	3	1,94	32	20,65	8	5,16	3,44	10254	66,15	347	2,24	10601	68,39
Четврти	29	E41	29	1	3,45	6	20,69	11	37,93		0,00	18	62,07	6	20,69	1	3,45	2	6,90	1	3,45		0,00	10	34,48	1	3,45	3,22	1640	56,55	48	1,66	1688	58,21
	29	E42	28	0	0,00	6	21,43	8	28,57		0,00	14	50,00	8	28,57	3	10,71	0	0,00	1	3,57		0,00	12	42,86	2	7,14	3,17	2578	92,07	241	8,61	2819	100,68
	22	E43	22	0	0,00	4	18,18	4	18,18		0,00	8	36,36	7	31,82	3	13,64	2	9,09	2	9,09		0,00	14	63,64	0	0,00	2,99	900	40,91	108	4,91	1008	45,82
	31	E44	30	9	30,00	7	23,33	4	13,33		0,00	20	66,67	3	10,00	3	10,00	2	6,67	1	3,33		0,00	9	30,00	1	3,33	3,82	1158	38,60	99	3,30	1257	41,90
	30	C41	30	2	6,67	18	60,00	4	13,33		0,00	24	80,00	5	16,67	0	0,00	1	3,33	0	0,00		0,00	6	20,00	0	0,00	3,80	2041	68,03	63	2,10	2104	70,13
Свега	141	5	139	12	8,63	41	29,50	31	22,30	0	0,00	84	60,43	29	20,86	10	7,19	7	5,04	5	3,60	0	0,00	51	36,69	4	2,88	3,40	8317	59,83	559	4,02	8876	63,86
Укупно	638	23	627	68	10,85	185	29,51	148	23,60	2	0,32	403	64,27	87	13,88	44	7,02	29	4,63	21	3,35	22	3,51	203	32,38	28	4,47	3,36	36805	58,70	1905	3,04	38710	61,74

Општи успех ученика на крају првог полугодишта шк. 2023/2024.г.

Разред	Бр.уч. на поч.	Одељење	Број ученика	Позитиван успех										Недовољан успех										Неоцењени		Средња оцена	Изостанци							
				одличан		вр.добар		добар		довољан		Св. поз.		са 1		са 2		са 3		са 4		са 5 и више					Св. недовољ		Опр.	Просек опр.	Неопр	Просек неопр.	Укупно	Просек укупно
				бр.	%	бр.	%	бр.	%	бр.	%	бр.	%	бр.	%	бр.	%	бр.	%	бр.	%	бр.	%	бр.	%									
I	183	6	173	17	9,83	64	36,99	32	18,50	1	0,58	114	65,82	24	13,87	9	5,20	10	5,78	3	1,73	10	5,78	56	32,37	5	2,89	3,42	9084	52,51	403	2,33	9487	54,84
II	160	6	160	21	13,13	32	20,00	37	23,13	0	0,00	90	56,25	18	11,25	18	11,25	9	5,63	10	6,25	9	5,63	64	40,00	11	6,88	3,17	9150	57,19	596	3,73	9746	60,91
III	154	6	155	18	11,61	48	30,97	48	30,97	1	0,65	115	74,19	16	10,32	7	4,52	3	1,94	3	1,94	3	1,94	32	20,65	8	5,16	3,44	10254	66,15	347	2,24	10601	68,39
IV	141	5	139	12	8,63	41	29,50	31	22,30	0	0,00	84	60,43	29	20,86	10	7,19	7	5,04	5	3,60	0	0,00	51	36,69	4	2,88	3,40	8317	59,83	559	4,02	8876	63,86
Укупно	638	23	627	68	10,85	185	29,5	148	23,6	2	0,32	403	64,27	87	13,88	44	7,02	29	4,63	21	3,35	22	3,51	203	32,38	28	4,47	3,36	36805	58,70	1905	3,04	38710	61,74

Општи успех ученика на крају првог полугодишта шк. 2023/2024.г. - трогодишњи образовни профили

Разред	Бр.уч. на поч.	Одељење	Број ученика	Позитиван успех										Недовољан успех										Неоцењени		Средња оцена	Изостанци							
				одличан		вр.добар		добар		довољан		Св. поз.		са 1		са 2		са 3		са 4		са 5 и више					Св. недовољ		Опр.	Просек опр.	Неопр	Просек неопр.	Укупно	Просек укупно
				бр.	%	бр.	%	бр.	%	бр.	%	бр.	%	бр.	%	бр.	%	бр.	%	бр.	%	бр.	%	бр.	%									
I	32	C12	28	0	0,00	4	14,29	8	28,57	1	3,57	13	46,43	4	14,29	2	7,14	3	0,11	2	7,14	6	21,43	17	60,71	0	0,00	2,69	1799	64,25	211	7,54	2010	71,79
II	21	C22	21	0	0,00	1	4,76	5	23,81	0	0,00	6	28,57	2	9,52	8	38,10	2	9,52	0	0,00	1	4,76	13	61,90	2	9,52	2,78	1280	60,95	211	10,05	1491	71,00
III	19	C32	19	0	0,00	2	10,53	7	36,84	0	0,00	9	47,37	2	10,53	2	10,53	0	0,00	1	5,26	7	36,84	8	42,11	2,92	2183	114,89	70	3,68	2253	118,58		
Укупно	72	3	68	0	0,00	7	10,29	20	29,41	1	1,47	28	41,18	8	11,76	12	17,65	7	10,29	2	2,94	8	11,76	37	54,41	10	14,71	2,80	5262	77,38	492	7,24	5754	84,62

Општи успех ученика на крају првог полугодишта шк. 2023/2024.г. - четворогодишњи образовни профили

Разред	Бр.уч. на поч.	Одељење	Број ученика	Позитиван успех										Недовољан успех										Неоцењени		Средња оцена	Изостанци							
				одличан		вр.добар		добар		довољан		Св. поз.		са 1		са 2		са 3		са 4		са 5 и више					Св. недовољ		Опр.	Просек опр.	Неопр	Просек неопр.	Укупно	Просек укупно
				бр.	%	бр.	%	бр.	%	бр.	%	бр.	%	бр.	%	бр.	%	бр.	%	бр.	%	бр.	%	бр.	%									
I	151	5	145	17	11,72	60	41,38	24	16,55	0	0,00	101	69,66	20	13,79	7	4,83	7	0,05	1	0,69	4	2,76	39	26,90	5	3,45	3,57	7285	50,24	192	1,32	7477	51,57
II	109	5	109	5	4,59	22	20,18	32	29,36	0	0,00	59	54,13	13	11,93	9	8,26	6	5,50	10	9,17	8	7,34	46	42,20	9	8,26	3,25	6102	55,98	370	3,39	6472	59,38
III	135	5	136	18	13,24	46	33,82	41	30,15	1	0,74	106	77,94	14	10,29	5	3,68	1	0,74	3	2,21	2	1,47	25	18,38	5	3,68	3,55	8071	59,35	277	2,04	8348	61,38
IV	141	5	139	12	8,63	41	29,50	31	22,30	0	0,00	84	60,43	29	20,86	10	7,19	7	5,04	5	3,60	0	0,00	51	36,69	4	2,88	3,40	8317	59,83	559	4,02	8876	63,86
Укупно	536	20	529	52	9,83	169	31,95	128	24,20	1	0,19	350	66,16	76	14,37	31	5,86	21	3,97	19	3,59	14	2,65	161	30,43	23	4,35	3,44	29775	56,29	1398	2,64	31173	58,93

Општи успех ученика на крају првог полугодишта 2023/2024. (Електротехника - четворогодишњи)

Разред	Бр.уч. на поч.	Одељење	Број ученика	Позитиван успех										Недовољан успех										Неоцењени		Средња оцена	Изостанци							
				одличан		вр.добар		добар		довољан		Св. поз.		са 1		са 2		са 3		са 4		са 5 и више		Св. недовољ			бр.	%	бр.	%	Укупно	Просек укупно		
				бр.	%	бр.	%	бр.	%	бр.	%	бр.	%	бр.	%	бр.	%	бр.	%	бр.	%	бр.	%	Опр.	Просек опр.								Неопр.	Просек неопр.
I	31	E11	30	1	3,33	11	36,67	6	20,00	0	0,00	18	60,00	6	20,00	1	3,33	3	10,00	0	0,00	1	3,33	11	36,67	1	3,33	3,36	1371	45,70	26	0,87	1397	46,57
	30	E12	28	1	3,57	7	25,00	9	32,14	0	0,00	17	60,71	7	25,00	3	10,71	1	3,57	0	0,00	0	0,00	11	39,29	0	0,00	3,20	1667	59,54	89	3,18	1756	62,71
	30	E13	30	1	3,33	12	40,00	3	10,00	0	0,00	16	53,33	4	13,33	2	6,67	2	6,67	1	3,33	3	10,00	12	40,00	2	6,67	3,31	1839	61,30	55	1,83	1894	63,13
	30	E14	30	11	36,67	16	53,33	2	6,67	0	0,00	29	96,67	0	0,00	0	0,00	1	3,33	0	0,00	0	0,00	1	3,33	0	0,00	4,27	1112	37,07	13	0,43	1125	37,50
Свега	121	4	118	14	11,86	46	38,98	20	16,95	0	0,00	80	67,80	17	14,41	6	5,08	7	5,93	0	0,00	0	0,00	30	25,42	0	0,00	3,54	5989	50,75	183	1,55	6172	52,31
II	27	E21	29	5	17,24	5	17,24	6	20,69	0	0,00	16	55,17	1	3,45	3	10,34	3	10,34	4	13,79	2	6,90	13	44,83	0	0,00	3,22	1496	51,59	62	2,14	1558	53,72
	25	E22	24	0	0,00	4	16,67	11	45,83	0	0,00	15	62,50	0	0,00	2	8,33	3	12,50	2	8,33	0	0,00	7	29,17	2	8,33	2,96	1498	62,42	109	4,54	1607	66,96
	27	E23	27	0	0,00	5	18,52	3	11,11	0	0,00	8	29,63	5	18,52	4	14,81	0	0,00	4	14,81	5	18,52	18	66,67	6	22,22	2,66	1828	67,70	168	6,22	1996	73,93
	30	E24	30	16	53,33	9	30,00	0	0,00	0	0,00	25	83,33	3	10,00	1	3,33	1	3,33	0	0,00	0	0,00	5	16,67	0	0,00	4,24	1768	58,93	15	0,50	1783	59,43
Свега	109	4	110	21	19,09	23	20,91	20	18,18	0	0,00	64	58,18	9	8,18	10	9,09	7	6,36	10	9,09	7	6,36	43	39,09	8	7,27	3,27	6590	59,91	354	3,22	6944	63,13
III	30	E31	29	0	0,00	15	51,72	13	44,83	0	0,00	28	96,55	0	0,00	0	0,00	0	0,00	0	0,00	0	0,00	1	3,45	3,5	1538	53,03	45	1,55	1583	54,59		
	26	E32	26	1	3,85	7	26,92	10	38,46	1	3,85	19	73,08	5	19,23	1	3,85	0	0,00	0	0,00	0	0,00	6	23,08	1	3,85	3,29	1735	66,73	117	4,50	1852	71,23
	23	E33	25	0	0,00	7	28,00	11	44,00	0	0,00	18	72,00	3	12,00	1	4,00	0	0,00	0	0,00	1	4,00	5	20,00	2	8,00	3,36	1181	47,24	39	1,56	1220	48,80
	28	E34	28	14	50,00	7	25,00	2	7,14	0	0,00	23	82,14	3	10,71	1	3,57	1	3,57	0	0,00	0	0,00	5	17,86	0	0,00	4,2	1263	45,11	34	1,21	1297	46,32
Свега	107	4	108	15	13,89	36	33,33	36	33,33	1	0,93	88	81,48	11	10,19	3	2,78	1	0,93	0	0,00	1	0,93	16	14,81	4	3,70	3,59	5717	52,94	235	2,18	5952	55,11
IV	29	E41	29	1	3,45	6	20,69	11	37,93	0	0,00	18	62,07	6	20,69	1	3,45	2	6,90	1	3,45	0	0,00	10	34,48	1	3,45	3,22	1640	56,55	48	1,66	1688	58,21
	29	E42	28	0	0,00	6	21,43	8	28,57	0	0,00	14	50,00	8	28,57	3	10,71	0	0,00	1	3,57	0	0,00	12	42,86	2	7,14	3,17	2578	92,07	241	8,61	2819	100,68
	22	E43	22	0	0,00	4	18,18	4	18,18	0	0,00	8	36,36	7	31,82	3	13,64	2	9,09	2	9,09	0	0,00	14	63,64	0	0,00	2,99	900	40,91	108	4,91	1008	45,82
	31	E44	30	9	30,00	7	23,33	4	13,33	0	0,00	20	66,67	3	10,00	3	10,00	2	6,67	1	3,33	0	0,00	9	30,00	1	3,33	3,82	1158	38,60	99	3,30	1257	41,90
Свега	58	4	57	1	1,75	12	21,05	19	33,33	0	0,00	32	56,14	14	24,56	4	7,02	2	3,51	2	3,51	0	0,00	22	38,60	3	5,26	3,20	4218	74,00	289	5,07	4507	79,07
Укупно	395	16	393	51	12,98	117	29,77	95	24,17	1	0,25	264	67,18	51	12,98	23	5,85	17	4,33	12	3,05	8	2,04	111	28,24	15	3,82	3,40	22514	57,29	1061	2,70	23575	59,99

Општи успех ученика на крају првог полугодишта 2023/2024. (Саобраћај)

Разред	Бр.уч. на поч.	Одељење	Број ученика	Позитиван успех										Недовољан успех										Неоцењени		Средња оцена	Изостанци							
				одличан		вр.добар		добар		довољан		Св. поз.		са 1		са 2		са 3		са 4		са 5 и више		Св. недовољ			бр.	%	бр.	%	Укупно	Просек укупно		
				бр.	%	бр.	%	бр.	%	бр.	%	бр.	%	бр.	%	бр.	%	бр.	%	бр.	%	бр.	%	Опр.	Просек опр.								Неопр.	Просек неопр.
I	30	C11	27	3	11,11	14	51,85	4	14,81	0	0,00	21	77,78	3	11,11	1	3,70	0	0,00	0	0,00	0	0,00	4	14,81	2	7,41	3,71	1296	48,00	9	0,33	1305	48,33
	32	C12	28	0	0,00	4	14,29	8	28,57	1	3,57	13	46,43	4	14,29	2	7,14	3	10,71	2	7,14	6	21,43	17	60,71	0	0,00	2,69	1799	64,25	211	7,54	2010	71,79
Свега	62	2	55	3	5,45	18	32,73	12	21,82	1	1,82	34	61,82	7	12,73	3	5,45	3	5,45	2	3,64	6	10,91	21	38,18	2	3,64	3,20	3095	56,27	220	4,00	3315	60,27
II	28	C21	28	3	10,71	10	35,71	5	17,86	0	0,00	18	64,29	3	10,71	2	7,14	0	0,00	3	10,71	1	3,57	9	32,14	1	3,57	3,38	2354	84,07	42	1,50	2396	85,57
	19	C22	19	0	0,00	2	10,53	7	36,84	0	0,00	9	47,37	2	10,53	2	10,53	2	10,53	0	0,00	1	5,26	7	36,84	3	15,79	2,92	2183	114,89	70	3,68	2253	118,58
Свега	47	2	47	3	6,38	12	25,53	12	25,53	0	0,00	27	57,45	5	10,64	4	8,51	2	4,26	3	6,38	2	4,26	16	34,04	4	8,51	3,15	4537	96,53	112	2,38	4649	98,91
III	28	C31	28	3	10,71	10	35,71	5	17,86	0	0,00	18	64,29	3	10,71	2	7,14	0	0,00	3	10,71	1	3,57	9	32,14	1	3,57	3,38	2354	84,07	42	1,50	2396	85,57
	19	C32	19	0	0,00	2	10,53	7	36,84	0	0,00	9	47,37	2	10,53	2	10,53	2	10,53	0	0,00	1	5,26	7	36,84	3	15,79	2,92	2183	114,89	70	3,68	2253	118,58
Свега	47	2	47	3	6,38	12	25,53	12	25,53	0	0,00	27	57,45	5	10,64	4	8,51	2	4,26	3	6,38	2	4,26	16	34,04	4	8,51	3,15	4537	96,53	112	2,38	4649	98,91
IV	30	C41	30	2	6,67	18	60,00	4	13,33	0	0,00	24	80,00	5	16,67	0	0,00	1	3,33	0	0,00	0	0,00	6	20,00	0	0,00	3,80	2041	68,03	63	2,10	2104	70,13
Свега	30	1	30	2	6,667	18	60	4	13,3	0	0	24	80	5	16,7	0	0	1	3,33	0	0,00	0	0,00	6	20,00	0	0,00	3,80	2041	68,03	63	2,10	2104	70,13
#REF!	186	7	179	11	6,15	60	33,52	40	22,35	1	0,56	112	62,57	22	12,29	11	6,15	8	4,47	8	4,47	10	5,59	59	32,96	10	5,59	3,26	14210	79,39	507	2,83	14717	82,22

Општи успех ученика на крају првог полугодишта 2023/2024. (Саобраћај - трогодишњи)

Разред	Бр.уч. на поч.	Одељење	Број ученика	Позитиван успех								Недовољан успех								Неоцењени		Средња оцена	Изостанци											
				одличан		вр.добар		добар		довољан		Св. поз.		са 1		са 2		са 3		са 4			са 5 и више		Св. недовољ		Опр.	Просек опр.	Неопр	Просек неопр.	Укупно	Просек укупно		
				бр.	%	бр.	%	бр.	%	бр.	%	бр.	%	бр.	%	бр.	%	бр.	%	бр.	%		бр.	%	бр.	%								
I	32	C12	28	0	0,00	4	14,29	8	28,57	1	3,57	13	46,43	4	14,29	2	7,14	3	10,71	2	7,14	6	21,43	17	60,71	0	0,00	2,69	1799	64,25	211	7,54	2010	71,79
Свега	32	1	28	0	0,00	4	14,29	8	28,57	1	3,57	13	46,43	4	14,29	2	7,14	3	10,71	2	7,14	6	21,43	17	60,71	0	0,00	2,69	1799	64,25	211	7,54	2010	71,79
II	21	C22	21	0	0,00	1	4,76	5	23,81	0	0,00	6	28,57	2	9,52	8	38,10	2	9,52	0	0,00	1	4,76	13	61,90	2	9,52	2,78	1280	60,95	211	10,05	1491	71,00
Свега	21	1	21	0	0,00	1	4,76	5	23,81	0	0,00	6	28,57	2	9,52	8	38,10	2	9,52	0	0,00	1	4,76	13	61,90	2	9,52	2,78	1280	60,95	211	10,05	1491	71,00
III	19	C32	19	0	0,00	2	10,53	7	36,84	0	0,00	9	47,37	2	10,53	2	10,53	2	10,53	0	0,00	1	5,26	7	36,84	3	15,79	2,92	2183	114,89	70	3,68	2253	118,58
Свега	19	1	19	0	0,00	2	10,53	7	36,84	0	0,00	9	47,37	2	10,53	2	10,53	2	10,53	0	0,00	1	5,26	7	36,84	3	15,79	2,92	2183	114,89	70	3,68	2253	118,58
Укупно	72	3	68	0	0,00	7	10,29	20	29,41	1	1,47	28	41,18	8	11,76	12	17,65	7	10,29	2	2,94	8	11,76	37	54,41	5	7,35	2,80	5262	77,38	492	7,24	5754	84,62

Општи успех ученика на крају првог полугодишта 2023/2024. (Саобраћај - четворогодишњи)

Разред	Бр.уч. на поч.	Одељење	Број ученика	Позитиван успех								Недовољан успех								Неоцењени		Средња оцена	Изостанци											
				одличан		вр.добар		добар		довољан		Св. поз.		са 1		са 2		са 3		са 4			са 5 и више		Св. недовољ		Опр.	Просек опр.	Неопр	Просек неопр.	Укупно	Просек укупно		
				бр.	%	бр.	%	бр.	%	бр.	%	бр.	%	бр.	%	бр.	%	бр.	%	бр.	%		бр.	%	бр.	%								
I	30	C11	27	3	11,11	14	51,85	4	14,81	0	0,00	21	77,78	3	11,11	1	3,70	0	0,00	0	0,00	0	0,00	4	14,81	2	7,41	3,71	1296	48,00	9	0,33	1305	48,33
Свега	30	1	27	3	11,11	14	51,85	4	14,81	0	0,00	21	77,78	3	11,11	1	3,70	0	0,00	0	0,00	0	0,00	4	14,81	2	7,41	3,71	1296	48,00	9	0,33	1305	48,33
II	30	C21	29	0	0,00	8	27,59	12	41,38	0	0,00	20	68,97	7	24,14	0	0,00	0	0,00	0	0,00	1	3,45	8	27,59	1	3,45	3,16	1280	44,14	31	1,07	1311	45,21
Свега	30	1	29	0	0,00	8	27,59	12	41,38	0	0,00	20	68,97	7	24,14	0	0,00	0	0,00	0	0,00	1	3,45	8	27,59	1	3,45	3,16	1280	44,14	31	1,07	1311	45,21
III	28	C31	28	3	10,71	10	35,71	5	17,86	0	0,00	18	64,29	3	10,71	2	7,14	0	0,00	3	10,71	1	3,57	9	32,14	1	3,57	3,38	2354	84,07	42	1,50	2396	85,57
Свега	28	1	28	3	10,71	10	35,71	5	17,86	0	0,00	18	64,29	3	10,71	2	7,14	0	0,00	3	10,71	1	3,57	9	32,14	1	3,57	3,38	2354	84,07	42	1,50	2396	85,57
IV	30	C41	30	2	6,67	18	60,00	4	13,33	0	0,00	24	80,00	5	16,67	0	0,00	1	3,33	0	0,00	0	0,00	6	20,00	0	0,00	3,80	2041	68,03	63	2,10	2104	70,13
Свега	30	1	30	2	6,67	18	60,00	4	13,33	0	0,00	24	80,00	5	16,67	0	0,00	1	3,33	0	0,00	0	0,00	6	20,00	0	0,00	3,80	2041	68,03	63	2,10	2104	70,13
Укупно	118	4	114	8	7,02	50	43,86	25	21,93	0	0,00	83	72,81	18	15,79	3	2,63	1	0,88	3	2,63	2	1,75	27	23,68	4	3,51	3,51	6971	61,15	145	1,27	7116	62,42

Предлози и мере за побољшање успеха ученика након анализе успеха на крају првог полугодишта школске 2023/2024.

Успех ученика на крају првог полугодишта школске 2023/2024. године бољи је у односу на успех ученика на крају првог класификационог периода. Оквирно је у пола мање ученика са недовољним успехом на крају првог полугодишта него што је било на крају првог класификационог периода. Највећи број ученика са недовољним успехом је у првој години, што није изненађујуће с обзиром на то да је поред похађања школе, прва година усмерена и на прилагођавање на више поља (на нову школску средину, наставнике, наставне предмете од којих већина није позната, на проналажење места у групи вршњака, и др.).

На основу анализе успеха и изостанак ученика, након анализе рада стручне службе, на основу мишљења предметних наставника, недовољан успех ученика повезан је са нередовним похађањем наставе. Ученици који нередовно и неоправдано похађају наставу укључени су у појачан васпитни рад.

У другом полугодишту потребно је наставити са упућивањем ученика на похађање часова допунске наставе, и да предметни наставници (с обзиром на то да ученик има недовољну оцену цело полугодиште) процене уколико је ученику потребна подршка, у првом реду, вршњака који познаје садржај, индивидуализације, па затим и школе у виду разматрања, планирања и сачињавања ИОП-а. Приликом процењивања да ли је и какав вид подршке је потребан ученику, одељењске старешине и предметни наставници сарађују са стручном службом школе.

Одељењске старешине морају обавестити родитеље ученика који су у обавези да похађају допунску наставу.

Успех ученика на крају првог полугодишта школске 2023/2024.год.

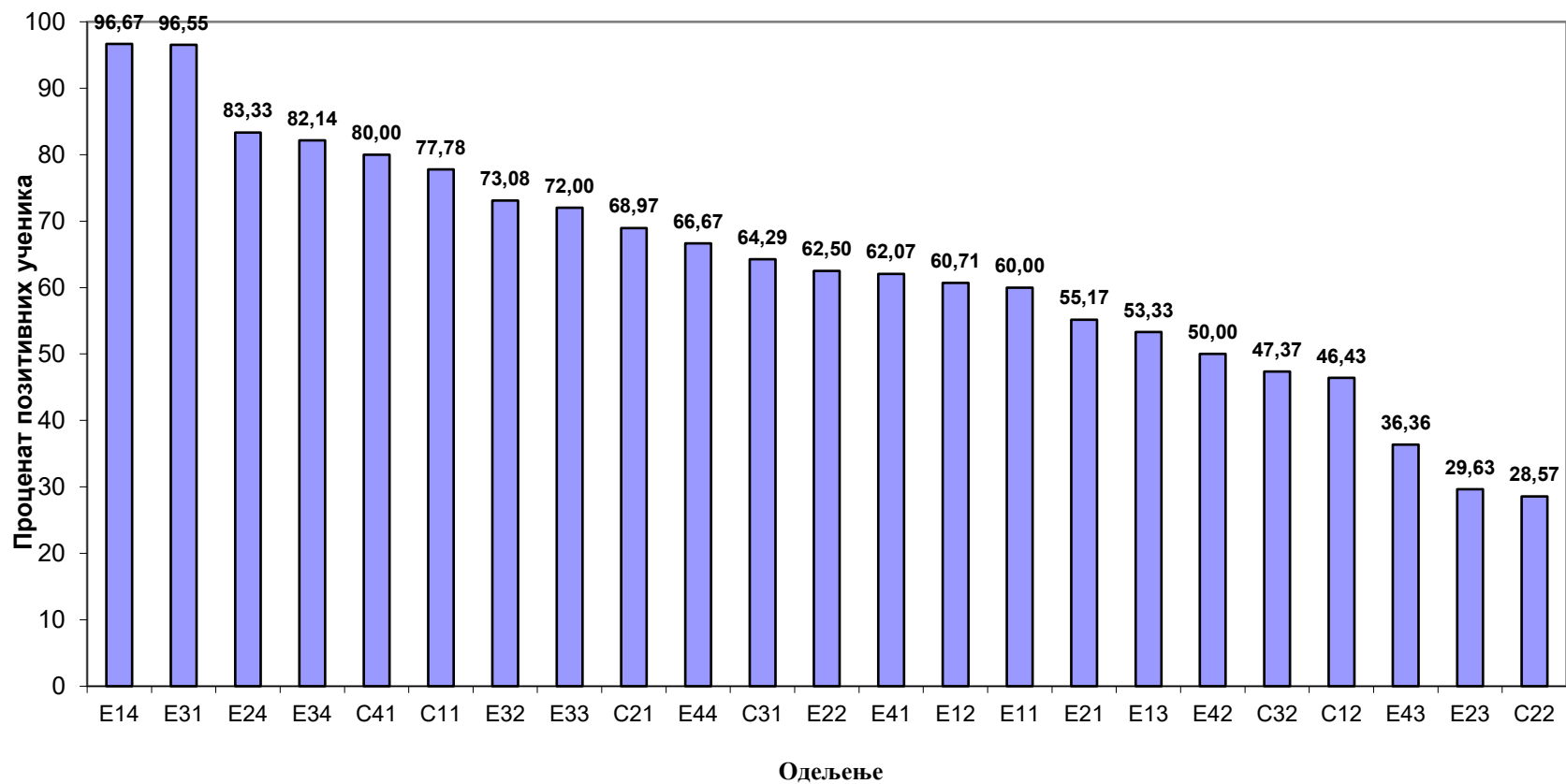

Успех ученика на крају првог полугодишта школске 2023/2024.год.

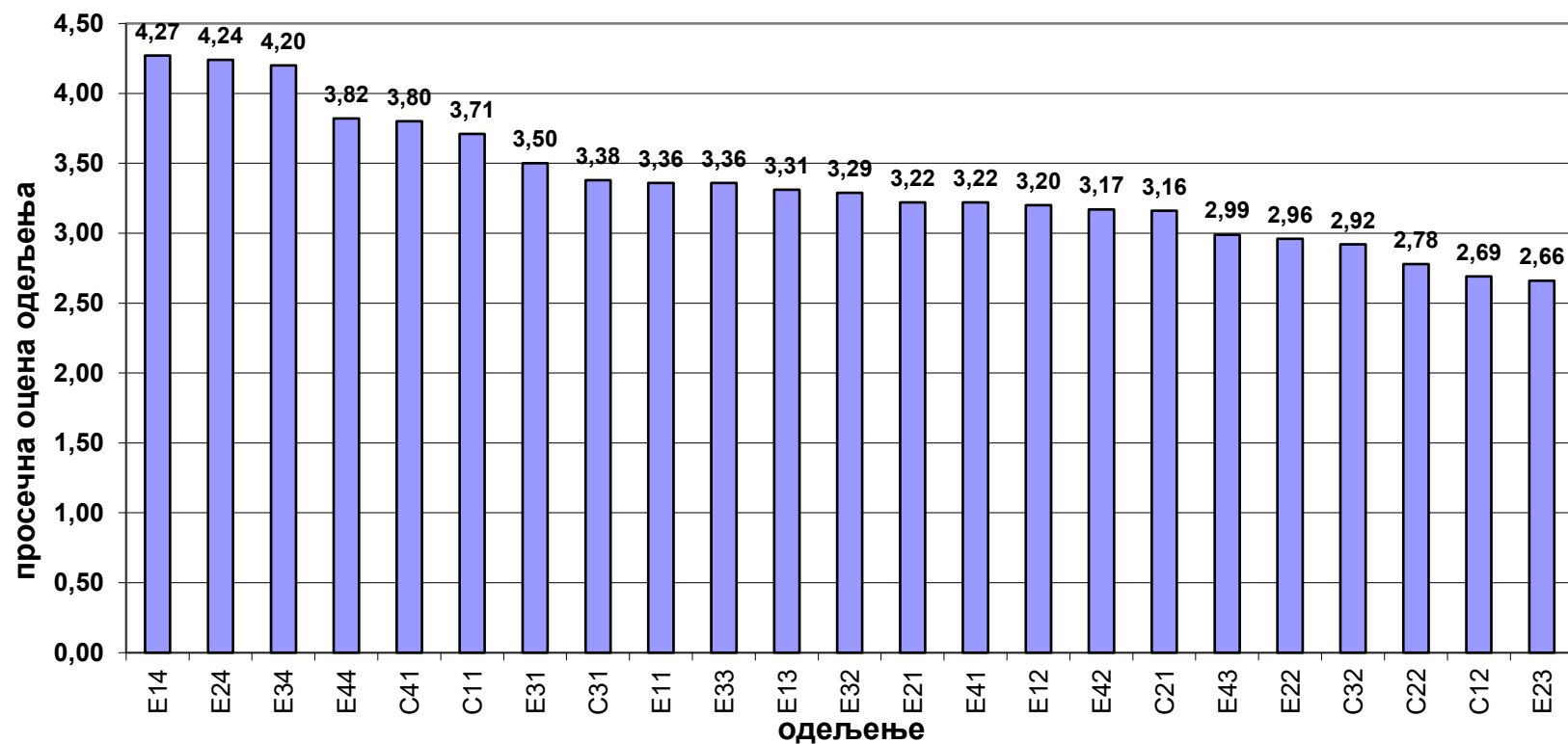

**Успех ученика на крају првог полугодишта шк. 2023/24. год.
(10 најбољих одељења)**

