



ТЕХНИЧКА ШКОЛА - ЗАЈЕЧАР

Успех ученика на крају првог полугодишта шк. 2022/2023.г. (30.12.2022. г.)

Разред	Бр.уч. на поч.	Одељење	Број ученика	Позитиван успех										Недовољан успех										Неоцењени		Средња оцена	Изостанци							
				одличан		вр.добар		добар		довољан		Св. поз.		са 1		са 2		са 3		са 4		са 5 и више		Св. недовољ			Опр.	Просек опр.	Неопр.	Просек неопр.	Укупно	Просек укупно		
				бр.	%	бр.	%	бр.	%	бр.	%	бр.	%	бр.	%	бр.	%	бр.	%	бр.	%	бр.	%	бр.	%									
Први	30	E11	28	4	14,29	13	46,43	4	14,29		0,00	21	75,00	4	14,29	1	3,57		0,00		0,00		0,00	5	17,86	2	7,14	3,73	1358	48,50	63	2,25	1421	50,75
	31	E12	30	1	3,33	4	13,33	6	20,00		0,00	11	36,67	6	20,00	1	3,33	4	13,33	5	16,67	1	3,33	17	56,67	2	6,67	2,94	1926	64,20	95	3,17	2021	67,37
	33	E13	29		0,00	4	13,79	9	31,03		0,00	13	44,83	8	27,59	5	17,24	2	6,90	1	3,45		0,00	16	55,17		0,00	3,02	1591	54,86	124	4,28	1715	59,14
	31	E14	29	17	58,62	10	34,48	2	6,90		0,00	29	100,00		0,00	0	0,00		0,00		0,00		0,00	0	0,00		0,00	4,46	1375	47,41	8	0,28	1383	47,69
	30	C11	30	2	6,67	16	53,33	3	10,00		0,00	21	70,00	6	20,00	1	3,33	2	6,67		0,00		0,00	9	30,00		0,00	3,57	1687	56,23	45	1,50	1732	57,73
	32	C12	28		0,00	4	14,29	7	25,00		0,00	11	39,29	5	17,86	3	10,71	4	14,29	2	7,14	1	3,57	15	53,57	3	10,71	2,72	1417	50,61	199	7,11	1616	57,71
Свега	187	6	174	24	13,79	51	29,31	31	17,82	0	0,00	106	60,96	29	16,67	11	6,32	12	6,90	8	4,60	2	1,15	62	35,63	7	4,02	3,41	9354	53,76	534	3,07	9888	56,83
Др	29	E21	30		0,00	13	43,33	11	36,67		0,00	24	80,00	2	6,67	1	3,33	2	6,67		0,00	1	3,33	6	20,00		0,00	3,38	1488	49,60	40	1,33	1528	50,93
	26	E22	25	2	8,00	7	28,00	6	24,00		0,00	15	60,00	4	16,00	3	12,00		0,00	1	4,00	2	8,00	10	40,00		0,00	3,20	1416	56,64	56	2,24	1472	58,88
	24	E23	24		0,00	7	29,17	12	50,00	1	4,17	20	83,33	2	8,33	1	4,17		0,00	1	4,17		0,00	4	16,67		0,00	3,10	1117	46,54	64	2,67	1181	49,21
	30	E24	30	15	50,00	8	26,67	2	6,67		0,00	25	83,33	2	6,67	2	6,67		0,00		0,00	4	13,33	1	3,33	4,12	1519	50,63	16	0,53	1535	51,17		
	29	C21	28	3	10,71	10	35,71	7	25,00		0,00	20	71,43	2	7,14	3	10,71	1	3,57		0,00	1	3,57	7	25,00	1	3,57	3,44	1927	68,82	78	2,79	2005	71,61
	24	C22	22		0,00	2	9,09	6	27,27		0,00	8	36,36	3	13,64	1	4,55	1	4,55	1	4,55	2	9,09	8	36,36	6	27,27	2,91	1776	80,73	64	2,91	1840	83,64
Свега	162	6	159	20	12,58	47	29,56	44	27,67	1	0,63	112	70,44	15	9,43	11	6,92	4	2,52	3	1,89	6	3,77	39	24,53	8	5,03	3,36	9243	58,13	318	2,00	9561	60,13
Трећи	29	E31	29	2	6,90	4	13,79	9	31,03		0,00	15	51,72	9	31,03	3	10,34	1	3,45		0,00		0,00	13	44,83	1	3,45	3,14	1057	36,45	19	0,66	1076	37,10
	29	E32	29		0,00	4	13,79	7	24,14		0,00	11	37,93	5	17,24	5	17,24	3	10,34	1	3,45	3	10,34	17	58,62	1	3,45	2,92	1709	58,93	255	8,79	1964	67,72
	24	E33	23		0,00	7	30,43	9	39,13		0,00	16	69,57	3	13,04		0,00	1	4,35	1	4,35		0,00	5	21,74	2	8,70	3,23	955	41,52	91	3,96	1046	45,48
	31	E34	31	6	19,35	9	29,03	7	22,58		0,00	22	70,97	5	16,13	2	6,45	2	6,45		0,00		0,00	9	29,03		0,00	3,73	987	31,84	103	3,32	1090	35,16
	31	C31	31	2	6,45	25	80,65	2	6,45		0,00	29	93,55	2	6,45		0,00		0,00		0,00		0,00	2	6,45		0,00	3,81	1755	56,61	17	0,55	1772	57,16
	25	C32	25		0,00	4	16,00	7	28,00		0,00	11	44,00	3	12,00	5	20,00	2	8,00	1	4,00	2	8,00	13	52,00	1	4,00	3,20	3425	137,00	72	2,88	3497	139,88
Свега	169	6	168	10	5,95	53	31,55	41	24,40	0	0,00	104	61,90	27	16,07	15	8,93	9	5,36	3	1,79	5	2,98	59	35,12	5	2,98	3,34	9888	58,86	557	3,32	10445	62,17
Четврти	31	E41	31	4	12,90	12	38,71	9	29,03		0,00	25	80,65	1	3,23	1	3,23		0,00		0,00		0,00	2	6,45	4	12,90	3,56	2161	69,71	123	3,97	2284	73,68
	15	E42	15		0,00	4	26,67	7	46,67		0,00	11	73,33		0,00	1	6,67		0,00	1	6,67	2	13,33	4	26,67		0,00	2,95	1374	91,60	182	12,13	1556	103,73
	28	E43	28	1	3,57	11	39,29	7	25,00		0,00	19	67,86	2	7,14	1	3,57		0,00		0,00	1	3,57	4	14,29	5	17,86	3,31	2927	104,54	156	5,57	3083	110,11
	26	E44	26	12	46,15	6	23,08		0,00		0,00	18	69,23	4	15,38	2	7,69	2	7,69		0,00		0,00	8	30,77		0,00	4,11	1292	49,69	53	2,04	1345	51,73
	28	C41	28	3	10,71	12	42,86	8	28,57		0,00	23	82,14	1	3,57	2	7,14	1	3,57		0,00		0,00	4	14,29	1	3,57	3,58	1801	64,32	43	1,54	1844	65,86
Свега	128	5	128	20	15,63	45	35,16	31	24,22	0	0,00	96	75,00	8	6,25	7	5,47	3	2,34	1	0,78	3	2,34	22	17,19	10	7,81	3,50	9555	74,65	557	4,35	10112	79,00
Укупно	646	23	629	74	11,76	196	31,16	147	23,37	1	0,16	418	66,45	79	12,56	44	7,00	28	4,45	15	2,38	16	2,54	182	28,93	30	4,77	3,40	38040	60,48	1966	3,13	40006	63,60

Општи успех ученика на крају првог полугодишта шк. 2022/2023.г.

Разред	Бр.уч. на поч.	Одељење	Број ученика	Позитиван успех										Недовољан успех								Неоцењени	Средња оцена	Изостанци										
				одличан		вр.добар		добар		довољан		Св. поз.		са 1		са 2		са 3		са 4				са 5 и више		Св. недовољ		Опр.	Просек опр.	Неопр.	Просек неопр.	Укупно	Просек укупно	
				бр.	%	бр.	%	бр.	%	бр.	%	бр.	%	бр.	%	бр.	%	бр.	%	бр.	%			бр.	%	бр.	%							
I	187	6	174	24	13,79	51	29,31	31	17,82	0	0,00	106	60,96	29	16,67	11	6,32	12	6,90	8	4,60	2	1,15	62	35,63	7	4,02	3,41	9354	53,76	534	3,07	9888	56,83
II	162	6	159	20	12,58	47	29,56	44	27,67	1	0,63	112	70,44	15	9,43	11	6,92	4	2,52	3	1,89	6	3,77	39	24,53	8	5,03	3,36	9243	58,13	318	2,00	9561	60,13
III	169	6	168	10	5,95	53	31,55	41	24,40	0	0,00	104	61,90	27	16,07	15	8,93	9	5,36	3	1,79	5	2,98	59	35,12	5	2,98	3,34	9888	58,86	557	3,32	10445	62,17
IV	128	5	128	20	15,63	45	35,16	31	24,22	0	0,00	96	75,00	8	6,25	7	5,47	3	2,34	1	0,78	3	2,34	22	17,19	10	7,81	3,50	9555	74,65	557	4,35	10112	79,00
Укупно	646	23	629	74	11,76	196	31,2	147	23,4	1	0,16	418	66,45	79	###	44	7,00	28	4,45	15	2,38	16	2,54	182	###	30	4,77	3,40	38040	60,48	1966	3,13	40006	63,60

Општи успех ученика на крају првог полугодишта шк. 2022/2023.г. - трогодишњи образовни профили

Разред	Бр.уч. на поч.	Одељење	Број ученика	Позитиван успех										Недовољан успех								Неоцењени	Средња оцена	Изостанци										
				одличан		вр.добар		добар		довољан		Св. поз.		са 1		са 2		са 3		са 4				са 5 и више		Св. недовољ		Опр.	Просек опр.	Неопр.	Просек неопр.	Укупно	Просек укупно	
				бр.	%	бр.	%	бр.	%	бр.	%	бр.	%	бр.	%	бр.	%	бр.	%	бр.	%			бр.	%	бр.	%							
I	32	4	28	0	0,00	4	14,29	7	25,00	0	0,00	11	39,29	5	17,86	3	10,71	4	0,14	2	7,14	1	3,57	15	53,57	3	10,71	2,72	1417	50,61	199	7,11	1616	57,71
II	24	4	22	0	0,00	2	9,09	6	27,27	0	0,00	8	36,36	3	13,64	1	4,55	1	4,55	1	4,55	2	9,09	8	36,36	6	27,27	2,91	1776	80,73	64	2,91	1840	83,64
III	25	4	25	0	0,00	4	16,00	7	28,00	0	0,00	11	44,00	3	12,00	5	20,00	2	8,00	1	4,00	2	8,00	13	52,00	5	20,00	3,20	3425	137,00	72	2,88	3497	139,88
Укупно	81	12	75	0	0,00	10	13,33	20	###	0	0,00	30	40,00	11	###	9	###	7	9,33	4	5,33	5	6,67	36	###	14	18,67	2,94	6618	88,24	335	4,47	6953	92,71

Општи успех ученика на крају првог полугодишта шк. 2022/2023.г. - четворогодишњи образовни профили

Разред	Бр.уч. на поч.	Одељење	Број ученика	Позитиван успех										Недовољан успех								Неоцењени	Средња оцена	Изостанци										
				одличан		вр.добар		добар		довољан		Св. поз.		са 1		са 2		са 3		са 4				са 5 и више		Св. недовољ		Опр.	Просек опр.	Неопр.	Просек неопр.	Укупно	Просек укупно	
				бр.	%	бр.	%	бр.	%	бр.	%	бр.	%	бр.	%	бр.	%	бр.	%	бр.	%			бр.	%	бр.	%							
I	155	5	146	24	16,44	47	32,19	24	16,44	0	0,00	95	65,07	24	16,44	8	5,48	8	0,05	6	4,11	1	0,68	47	32,19	4	2,74	3,54	7937	54,36	335	2,29	8272	56,66
II	108	5	107	5	4,67	37	34,58	36	33,64	1	0,93	79	73,83	10	9,35	8	7,48	3	2,80	2	1,87	4	3,74	27	25,23	1	0,93	3,45	5948	55,59	238	2,22	6186	57,81
III	144	5	143	10	6,99	49	34,27	34	23,78	0	0,00	93	65,03	24	16,78	10	6,99	7	4,90	2	1,40	3	2,10	46	32,17	4	2,80	3,37	6463	45,20	485	3,39	6948	48,59
IV	128	4	128	20	15,63	45	35,16	31	24,22	0	0,00	96	75,00	8	6,25	7	5,47	3	2,34	1	0,78	3	2,34	22	17,19	10	7,81	3,50	9555	74,65	557	4,35	10112	79,00
Укупно	535	19	524	59	11,26	178	33,97	125	###	1	0,19	363	69,27	66	###	33	6,30	21	4,01	11	2,10	11	2,10	142	###	19	3,63	3,47	29903	57,07	1615	3,08	31518	60,15

Општи успех ученика на крају првог полугодишта 2022/2023. (Електротехника - четворогодишњи)

Разред	Бр.Уч. на поч.	Одељење	Број ученика	Позитиван успех										Недовољан успех										Неоцењени		Средња оцена	Изостанци							
				одличан		вр.добар		добар		довољан		Св. поз.		са 1		са 2		са 3		са 4		са 5 и више		Св. недовољ			Опр.	Просек опр.	Неопр.	Просек неопр.	Укупно	Просек укупно		
				бр.	%	бр.	%	бр.	%	бр.	%	бр.	%	бр.	%	бр.	%	бр.	%	бр.	%	бр.	%	бр.	%									
I	30	E11	28	4	14,29	13	46,43	4	14,29	0	0,00	21	75,00	4	14,29	1	3,57	0	0,00	0	0,00	0	0,00	5	17,86	2	7,14	3,73	1358	48,50	63	2,25	1421	50,75
	31	E12	30	1	3,33	4	13,33	6	20,00	0	0,00	11	36,67	6	20,00	1	3,33	4	13,33	5	16,67	1	3,33	17	56,67	2	6,67	2,94	1926	64,20	95	3,17	2021	67,37
	33	E13	29	0	0,00	4	13,79	9	31,03	0	0,00	13	44,83	8	27,59	5	17,24	2	6,90	1	3,45	0	0,00	16	55,17	0	0,00	3,02	1591	54,86	124	4,28	1715	59,14
	31	E14	29	17	58,62	10	34,48	2	6,90	0	0,00	29	100,00	0	0,00	0	0,00	0	0,00	0	0,00	0	0,00	0	0,00	0	0,00	4,46	1375	47,41	8	0,28	1383	47,69
Свега	125	4	116	22	18,97	31	26,72	21	18,10	0	0,00	74	63,79	18	15,52	7	6,03	6	5,17	0	0,00	0	0,00	31	26,72	0	0,00	3,54	6250	53,88	290	2,50	6540	56,38
II	29	E21	30	0	0,00	13	43,33	11	36,67	0	0,00	24	80,00	2	6,67	1	3,33	2	6,67	0	0,00	1	3,33	6	20,00	0	0,00	3,38	1488	49,60	40	1,33	1528	50,93
	26	E22	25	2	8,00	7	28,00	6	24,00	0	0,00	15	60,00	4	16,00	3	12,00	0	0,00	1	4,00	2	8,00	10	40,00	0	0,00	3,20	1416	56,64	56	2,24	1472	58,88
	24	E23	24	0	0,00	7	29,17	12	50,00	1	4,17	20	83,33	2	8,33	1	4,17	0	0,00	1	4,17	0	0,00	4	16,67	0	0,00	3,10	1117	46,54	64	2,67	1181	49,21
	30	E24	30	15	50,00	8	26,67	2	6,67	0	0,00	25	83,33	2	6,67	2	6,67	0	0,00	0	0,00	0	0,00	4	13,33	1	3,33	4,12	1519	50,63	16	0,53	1535	51,17
Свега	109	4	109	17	15,60	35	32,11	31	28,44	1	0,92	84	77,06	10	9,17	7	6,42	2	1,83	2	1,83	3	2,75	24	22,02	1	0,92	3,45	5540	50,83	176	1,61	5716	52,44
III	29	E31	29	2	6,90	4	13,79	9	31,03	0	0,00	15	51,72	9	31,03	3	10,34	1	3,45	0	0,00	0	0,00	13	44,83	1	3,45	3,14	1057	36,45	19	0,66	1076	37,10
	29	E32	29	0	0,00	4	13,79	7	24,14	0	0,00	11	37,93	5	17,24	5	17,24	3	10,34	1	3,45	3	10,34	17	58,62	1	3,45	2,92	1709	58,93	255	8,79	1964	67,72
	24	E33	23	0	0,00	7	30,43	9	39,13	0	0,00	16	69,57	3	13,04	0	0,00	1	4,35	1	4,35	0	0,00	5	21,74	2	8,70	3,23	955	41,52	91	3,96	1046	45,48
	31	E34	31	6	19,35	9	29,03	7	22,58	0	0,00	22	70,97	5	16,13	2	6,45	2	6,45	0	0,00	0	0,00	9	29,03	0	0,00	3,73	987	31,84	103	3,32	1090	35,16
Свега	113	4	112	8	7,14	24	21,43	32	28,57	0	0,00	64	57,14	22	19,64	10	8,93	7	6,25	2	1,79	3	2,68	44	39,29	4	3,57	3,26	4708	42,04	468	4,18	5176	46,21
IV	31	E41	31	4	12,90	12	38,71	9	29,03	0	0,00	25	80,65	1	3,23	1	3,23	0	0,00	0	0,00	0	0,00	2	6,45	4	12,90	3,56	2161	69,71	123	3,97	2284	73,68
	15	E42	15	0	0,00	4	26,67	7	46,67	0	0,00	11	73,33	0	0,00	1	6,67	0	0,00	1	6,67	2	13,33	4	26,67	0	0,00	2,95	1374	91,60	182	12,13	1556	103,73
	28	E43	28	1	3,57	11	39,29	7	25,00	0	0,00	19	67,86	2	7,14	1	3,57	0	0,00	0	0,00	1	3,57	4	14,29	5	17,86	3,31	2927	104,54	156	5,57	3083	110,11
	26	E44	26	12	46,15	6	23,08	0	0,00	0	0,00	18	69,23	4	15,38	2	7,69	2	7,69	0	0,00	0	0,00	8	30,77	0	0,00	4,11	1292	49,69	53	2,04	1345	51,73
Свега	46	4	46	4	8,70	16	34,78	16	34,78	0	0,00	36	78,26	1	2,17	2	4,35	0	0,00	1	2,17	2	4,35	6	13,04	4	8,70	3,26	3535	76,85	305	6,63	3840	83,48
Укупно	393	16	383	51	13,32	106	27,68	100	26,11	1	0,26	258	67,36	51	13,32	26	6,79	15	3,92	5	1,31	8	2,09	105	27,42	9	2,35	3,37	20033	52,31	1239	3,23	21272	55,54

Општи успех ученика на крају првог полугодишта 2022/2023. (Саобраћај)

Разред	Бр.Уч. на поч.	Одељење	Број ученика	Позитиван успех										Недовољан успех										Неоцењени		Средња оцена	Изостанци							
				одличан		вр.добар		добар		довољан		Св. поз.		са 1		са 2		са 3		са 4		са 5 и више		Св. недовољ			Опр.	Просек опр.	Неопр.	Просек неопр.	Укупно	Просек укупно		
				бр.	%	бр.	%	бр.	%	бр.	%	бр.	%	бр.	%	бр.	%	бр.	%	бр.	%	бр.	%	бр.	%									
I	30	C11	30	2	6,67	16	53,33	3	10,00	0	0,00	21	70,00	6	20,00	1	3,33	2	6,67	0	0,00	0	0,00	9	30,00	0	0,00	3,57	1687	56,23	45	1,50	1732	57,73
	32	C12	28	0	0,00	4	14,29	7	25,00	0	0,00	11	39,29	5	17,86	3	10,71	4	14,29	2	7,14	1	3,57	15	53,57	3	10,71	2,72	1417	50,61	199	7,11	1616	57,71
Свега	62	2	58	2	3,45	20	34,48	10	17,24	0	0,00	32	55,17	11	18,97	4	6,90	6	10,34	2	3,45	1	1,72	24	41,38	3	5,17	3,15	3104	53,52	244	4,21	3348	57,72
II	31	C21	31	2	6,45	25	80,65	2	6,45	0	0,00	29	93,55	2	6,45	0	0,00	0	0,00	0	0,00	0	0,00	2	6,45	0	0,00	3,81	1755	56,61	17	0,55	1772	57,16
	25	C22	25	0	0,00	4	16,00	7	28,00	0	0,00	11	44,00	3	12,00	5	20,00	2	8,00	1	4,00	2	8,00	13	52,00	1	4,00	3,20	3425	137,00	72	2,88	3497	139,88
Свега	56	2	56	2	3,57	29	51,79	9	16,07	0	0,00	40	71,43	5	8,93	5	8,93	2	3,57	1	1,79	2	3,57	15	26,79	1	1,79	3,51	5180	92,50	89	1,59	5269	94,09
III	31	C31	31	2	6,45	25	80,65	2	6,45	0	0,00	29	93,55	2	6,45	0	0,00	0	0,00	0	0,00	2	6,45	0	0,00	3,81	1755	56,61	17	0,55	1772	57,16		
	25	C32	25	0	0,00	4	16,00	7	28,00	0	0,00	11	44,00	3	12,00	5	20,00	2	8,00	1	4,00	2	8,00	13	52,00	1	4,00	3,20	3425	137,00	72	2,88	3497	139,88
Свега	56	2	56	2	3,57	29	51,79	9	16,07	0	0,00	40	71,43	5	8,93	5	8,93	2	3,57	1	1,79	2	3,57	15	26,79	1	1,79	3,51	5180	92,50	89	1,59	5269	94,09
IV	28	C41	28	3	10,71	12	42,86	8	28,57	0	0,00	23	82,14	1	3,57	2	7,14	1	3,57	0	0,00	0	0,00	4	14,29	1	3,57	3,58	1801	64,32	43	1,54	1844	65,86
Свега	28	1	28	3	10,71	12	42,86	8	28,6	0	0	23	82,143	1	3,57	2	7,14	1	3,57	0	0,00	0	0,00	4	14,29	1	3,57	3,58	1801	64,32	43	1,54	1844	65,86
#REF!	202	7	198	9	4,55	90	45,45	36	18,18	0	0,00	135	68,18	22	11,11	16	8,08	11	5,56	4	2,02	5	2,53	58	29,29	6	3,03	3,41	15265	77,10	465	2,35	15730	79,44

Општи успех ученика на крају првог полугодишта 2022/2023. (Саобраћај - трогодишњи)

Разред	Бр.уч. на поч.	Одељење	Број ученика	Позитиван успех										Недовољан успех						Неоцењени		Средња оцена	Изостанци											
				одличан		вр.добар		добар		довољан		Св. поз.		са 1		са 2		са 3		са 4			са 5 и више		Св. недовољ		Опр.	Просек опр.	Неопр	Просек неопр.	Укупно	Просек укупно		
				бр.	%	бр.	%	бр.	%	бр.	%	бр.	%	бр.	%	бр.	%	бр.	%	бр.	%		бр.	%	бр.	%								
I	32	C12	28	0	0,00	4	14,29	7	25,00	0	0,00	11	39,29	5	17,86	3	10,71	4	14,29	2	7,14	1	3,57	15	53,57	3	10,71	2,72	1417	50,61	199	7,11	1616	57,71
Свега	32	1	28	0	0,00	4	14,29	7	25,00	0	0,00	11	39,29	5	17,86	3	10,71	4	14,29	2	7,14	1	3,57	15	53,57	3	10,71	2,72	1417	50,61	199	7,11	1616	57,71
II	24	C22	22	0	0,00	2	9,09	6	27,27	0	0,00	8	36,36	3	13,64	1	4,55	1	4,55	1	4,55	2	9,09	8	36,36	6	27,27	2,91	1776	80,73	64	2,91	1840	83,64
Свега	24	1	22	0	0,00	2	9,09	6	27,27	0	0,00	8	36,36	3	13,64	1	4,55	1	4,55	1	4,55	2	9,09	8	36,36	6	27,27	2,91	1776	80,73	64	2,91	1840	83,64
III	25	C32	25	0	0,00	4	16,00	7	28,00	0	0,00	11	44,00	3	12,00	5	20,00	2	8,00	1	4,00	2	8,00	13	52,00	1	4,00	3,20	3425	137,00	72	2,88	3497	139,88
Свега	25	1	25	0	0,00	4	16,00	7	28,00	0	0,00	11	44,00	3	12,00	5	20,00	2	8,00	1	4,00	2	8,00	13	52,00	1	4,00	3,20	3425	137,00	72	2,88	3497	139,88
Укупно	81	3	75	0	0,00	10	13,33	20	26,67	0	0,00	30	40,00	11	14,67	9	12,00	7	9,33	4	5,33	5	6,67	36	48,00	10	13,33	2,94	6618	88,24	335	4,47	6953	92,71

Општи успех ученика на крају првог полугодишта 2022/2023. (Саобраћај - четворогодишњи)

Разред	Бр.уч. на поч.	Одељење	Број ученика	Позитиван успех										Недовољан успех						Неоцењени		Средња оцена	Изостанци											
				одличан		вр.добар		добар		довољан		Св. поз.		са 1		са 2		са 3		са 4			са 5 и више		Св. недовољ		Опр.	Просек опр.	Неопр	Просек неопр.	Укупно	Просек укупно		
				бр.	%	бр.	%	бр.	%	бр.	%	бр.	%	бр.	%	бр.	%	бр.	%	бр.	%		бр.	%	бр.	%								
I	30	C11	30	2	6,67	16	53,33	3	10,00	0	0,00	21	70,00	6	20,00	1	3,33	2	6,67	0	0,00	0	0,00	9	30,00	0	0,00	3,57	1687	56,23	45	1,50	1732	57,73
Свега	30	1	30	2	6,67	16	53,33	3	10,00	0	0,00	21	70,00	6	20,00	1	3,33	2	6,67	0	0,00	0	0,00	9	30,00	0	0,00	3,57	1687	56,23	45	1,50	1732	57,73
II	29	C21	28	3	10,71	10	35,71	7	25,00	0	0,00	20	71,43	2	7,14	3	10,71	1	3,57	0	0,00	1	3,57	7	25,00	1	3,57	3,44	1927	68,82	78	2,79	2005	71,61
Свега	29	1	28	3	10,71	10	35,71	7	25,00	0	0,00	20	71,43	2	7,14	3	10,71	1	3,57	0	0,00	1	3,57	7	25,00	1	3,57	3,44	1927	68,82	78	2,79	2005	71,61
III	31	C31	31	2	6,45	25	80,65	2	6,45	0	0,00	29	93,55	2	6,45	0	0,00	0	0,00	0	0,00	0	0,00	2	6,45	0	0,00	3,81	1755	56,61	17	0,55	1772	57,16
Свега	31	1	31	2	6,45	25	80,65	2	6,45	0	0,00	29	93,55	2	6,45	0	0,00	0	0,00	0	0,00	0	0,00	2	6,45	0	0,00	3,81	1755	56,61	17	0,55	1772	57,16
IV	28	C41	28	3	10,71	12	42,86	8	28,57	0	0,00	23	82,14	1	3,57	2	7,14	1	3,57	0	0,00	0	0,00	4	14,29	1	3,57	3,58	1801	64,32	43	1,54	1844	65,86
Свега	28	1	28	3	10,71	12	42,86	8	28,57	0	0,00	23	82,14	1	3,57	2	7,14	1	3,57	0	0,00	0	0,00	4	14,29	1	3,57	3,58	1801	64,32	43	1,54	1844	65,86
Укупно	118	4	117	10	8,55	63	53,85	20	17,09	0	0,00	93	79,49	11	9,40	6	5,13	4	3,42	0	0,00	1	0,85	22	18,80	2	1,71	3,60	7170	61,28	183	1,56	7353	62,85

Предлози и мере за побољшање успеха ученика након анализе успеха на крају првог полугодишта школске 2022/2023.

Успех ученика на крају првог полугодишта школске 2022/2023. године бољи је у односу на успех ученика на крају првог класификационог периода. Оквирно је у пола мање ученика са недовољним успехом на крају првог полугодишта него што је било на крају првог класификационог периода. Највећи број ученика са недовољним успехом је у првој години, што није изненађујуће с обзиром на то да је поред похађања школе, прва година усмерена и на прилагођавање на више поља (на нову школску средину, наставнике, наставне предмете од којих већина није позната, на проналажење места у групи вршњака, и др.).

На основу анализе успеха и изостанак ученика, након анализе рада стручне службе, на основу мишљења предметних наставника, недовољан успех ученика повезан је са нередовним похађањем наставе. Ученици који нередовно и неоправдано похађају наставу укључени су у појачан васпитни рад.

У другом полугодишту потребно је наставити са упућивањем ученика на похађање часова допунске наставе, и да предметни наставници (с обзиром на то да ученик има недовољну оцену цело полугодиште) процене уколико је ученику потребна подршка, у првом реду, вршњака који познаје садржај, индивидуализације, па затим и школе у виду разматрања, планирања и сачињавања ИОП-а. Приликом процењивања да ли је и каква вид подршке је потребан ученику, одељењске старешине и предметни наставници сарађују са стручном службом школе.

Одељењске старешине морају обавестити родитеље ученика који су у обавези да похађају допунску наставу.

Успех ученика на крају првог полугодишта школске 2022/2023.год.

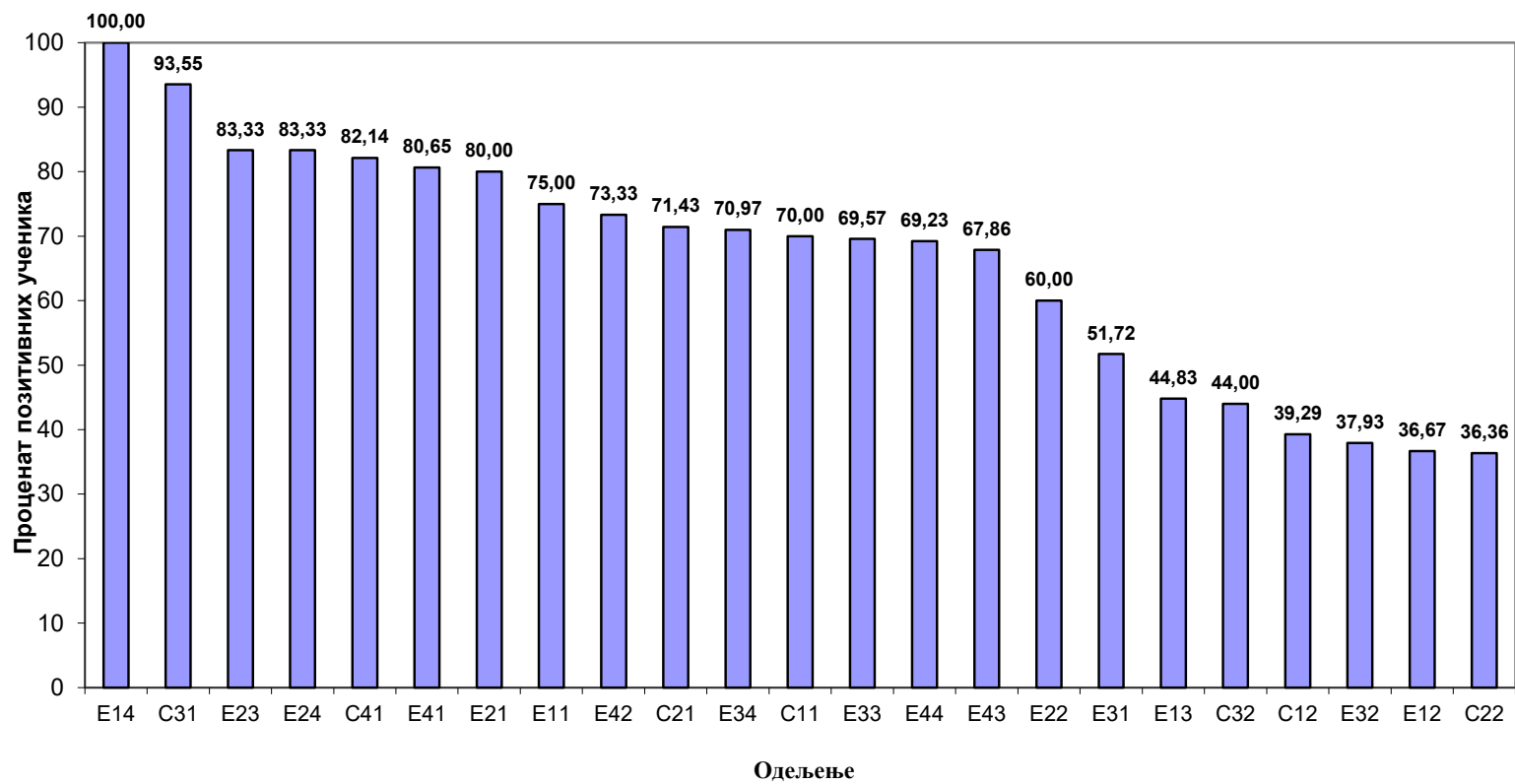

Успех ученика на крају првог полугодишта школске 2022/2023.год.

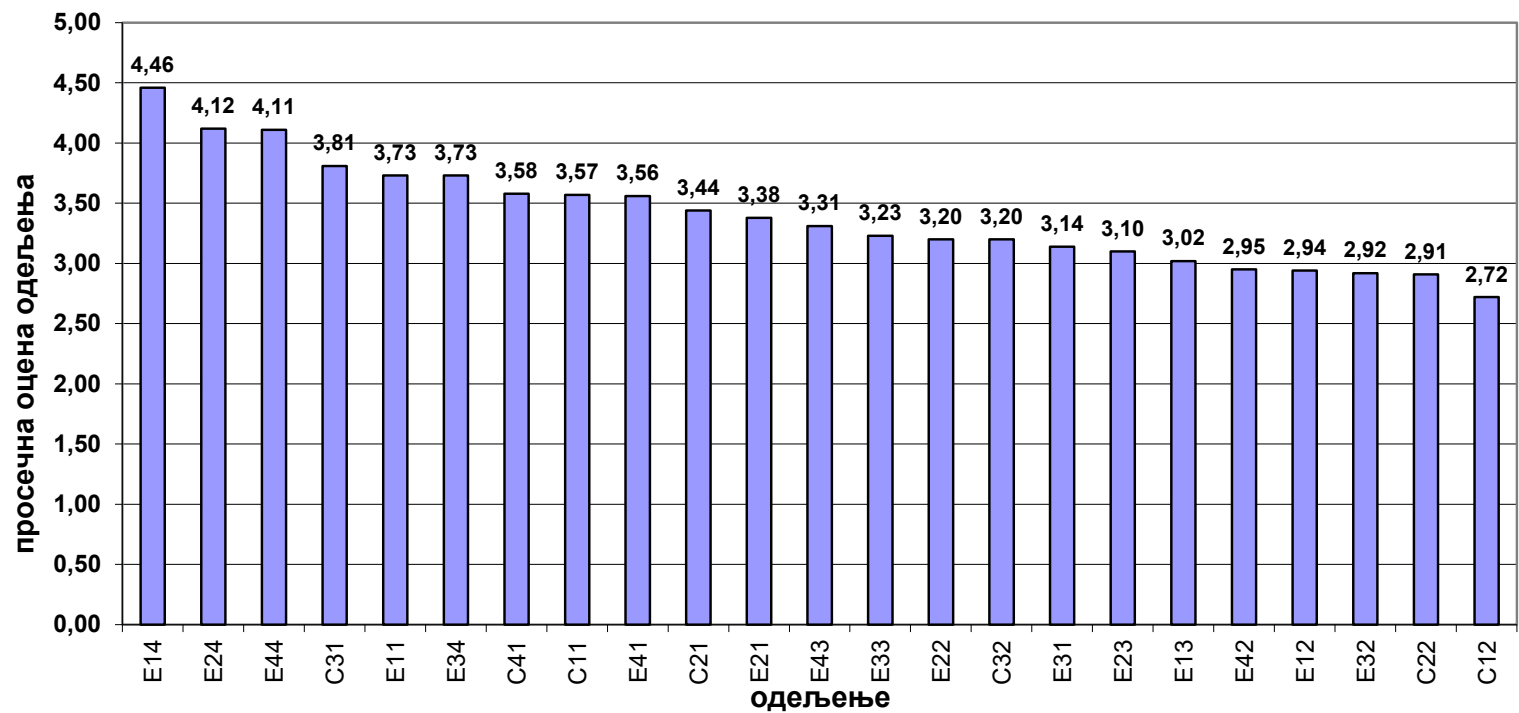

**Успех ученика на крају првог полугодишта шк. 2022/23. год.
(10 најбољих одељења)**

